

防灾科技学院

2018 年下半年全国大学英语四六级

考
试
手
册

教务处编制

目录

关于成立 2018 年 12 月大学英语四六级考试领导小组的通知.....	1
全国大学英语四六级考试-考试时间.....	2
全国大学英语四六级考试-培训安排.....	2
全国大学英语四六级考试-听力安排.....	2
全国大学英语四六级考试-监考要点.....	3
全国大学英语四六级考试-黑板书写.....	3
全国大学英语四六级考试-流程详解（括号内为提示）.....	4
全国大学英语四六级考试-流程要点.....	5
全国大学英语四六级考试-CET 监考员守则.....	6
全国大学英语四六级考试-贴条形码.....	7
全国大学英语四六级考试-缺考填涂.....	7
全国大学英语四六级考试-试题册、答题卡 1、2 封面填写.....	7
全国大学英语四六级考试-学生签到.....	8
全国大学英语四六级考试-巡视安排一览表.....	9
全国大学英语四级考试-考务安排一览表.....	9
全国大学英语六级考试-考务安排一览表.....	9
全国大学英语四六级考试-录播安排一览表.....	9
全国大学英语四六级考试-值班安排一览表.....	9
全国大学英语四级考试-考场布置一览表.....	10
全国大学英语六级考试-考场布置一览表.....	10
全国大学英语四六级考试-保障维护一览表.....	10
全国大学英语四六级考试-监考教师一览表（按学院）.....	11
全国大学英语四六级考试-监考教师一览表（按考场）.....	12

关于成立 2018 年 12 月大学英语四六级考试领导小组的通知

各相关部门、各学院：

根据我校大学英语四六级考试工作的需要及《教育部办公厅关于做好全国大学英语四、六级考试组织与管理工作的通知》（教考试厅〔2011〕3号）要求，成立由考点主管领导为组长的考试工作领导小组，成员由教务、后勤、保卫、各学院负责人参加的防灾科技学院全国大学英语四六级考试工作领导小组，全面负责考试的领导和组织实施工作，具体落实相关考试工作。请各相关部门、各系高度重视、相互沟通协调，认真做好大学英语四六级考务工作。我校考试领导小组构成如下：

一、组长（主考）

刘春平

二、副组长（考务负责人）

洪利、池丽霞

三、小组成员

谢力、刘庆杰、张伟、高伟、田力。

四、听力保障组（教务处、外国语学院）：负责设备维护，听力试音、放音等工作。

负责人员：郭子铎、王丽丽、陈怡静、沈洪雷。

五、录像保障组（教务处、信息工程学院）：负责设备维护、调试，全程录像等工作。

负责人员：郭子铎、王丽丽、杜春雷、薛韡。

六、试卷取送、保管组（教务处、保卫处、后勤处及相关系部）：负责试卷取送车辆保证、人员保证、场所保证。负责人员：郭子铎、吴广、王振东。

七、考务材料组（教务处、各系部教学秘书）：负责工作人员证、文具等材料的准备、发放、回收。负责人员：郭子铎、王丽丽、王阳、李尚波、牛婷婷、刘瑜丽、郭丽丽、王亚丽、刘晓莉、张小娟、陈怡静、苏飒翔、刘丽锐。

八、后勤保障组（后勤管理处（后勤服务中心））：负责考场所需座椅数量质量的保证、清洁保证，保障考试期间供电正常。

九、医疗保障组（后勤管理处（后勤服务中心））：负责处理考试过程中可能发生的人员身体不适等事务。

十、信息联络组（教务处、各学院教学秘书）：负责各系相关考生及监考教师相关信息的通知联络。负责人员：郭子铎、王丽丽、王阳、李尚波、牛婷婷、刘瑜丽、郭丽丽、王亚丽、刘晓莉、张小娟、陈怡静、苏飒翔、刘丽锐。

十一、考场警戒组（保卫处）：负责考场警戒，安排安保人员。

负责人员：刘浩、王振东。

十二、考场布置组（各学院教学秘书及相关老师）

英语四级（天仪楼）：

（一层）刘瑜丽、张小娟；（二层）沈洪雷、段丽；（三层）王阳、牛婷婷；

（四层）刘娟娟、石星星；（五层）王亚丽、张巧卓；（六层）陈宁、郭丽丽。

英语四级（承基楼）：刘丽锐、苏飒翔、陈怡静、刘晓莉。

英语六级（天仪楼）：

（一层）刘瑜丽、张小娟、沈洪雷、段丽；（二层）王阳、牛婷婷、刘娟娟、石星星；

（三层）王亚丽、张巧卓、陈宁、郭丽丽。

十三、试卷发放、回收、整理组（教务处、各学院教学秘书）

负责考试当天考试材料的发放、回收等管理工作。

负责人员：郭子铎、王丽丽、欧阳群波、夏京、吴鹏、王阳、李尚波、牛婷婷、刘瑜丽、郭丽丽、王亚丽、刘晓莉、张小娟、陈怡静、苏飒翔、刘丽锐。

十四、巡考组（教务处）

洪利、池丽霞、谢力、刘庆杰、田力、张伟、高伟。

十五、值班人员（教务处）：负责社考办巡视组、老师、学生咨询与答疑。

负责人员：刘碧辉。

防灾科技学院教务处

2018年12月05日

全国大学英语四六级考试-考试时间

考试项目	考试时间	考务办公室
英语四级	12月15日上午 09:00-11:20	南校区承基楼: 6#6j11 北校区天仪楼: 408
英语六级	12月15日下午 15:00-17:25	北校区天仪楼: 408

全国大学英语四六级考试-培训安排

我院定于12月13日(周四)下午14:30开始在5#5j11举行培训会议,请各考务、监考人员参加培训。届时分两时间段重复培训。

1. 14:30, 地球科学学院、生态环境学院、土木工程学院、地质工程学院、电子科学与控制工程学院、信息工程学院老师参加培训。

2. 15:30, 经济管理学院、应急管理学院、文化与传播学院、外国语学院、基础课教学部、体育部、马克思主义学院老师参加培训。

全国大学英语四六级考试-听力安排

1. 考前试音: ①12月10日至14日(每天9:00-16:00);
②试音地点: 南、北校区各考场内;
③试音频率: 红外载波频率 2.8M;
④试音内容: 英文歌曲;
⑤注意事宜: 试听听力必须进入教室内部试听; 必须使用红外广播。普通红外耳机调试注意两点。①切换红外(IR)波段; ②切换红外频段(如: 艾本 C-360B 红外耳机)



2. 当天试音: (四级) 试音时间 08:45-09:00; (六级) 试音时间 14:45-15:00。
3. 正式听力: (四级) 听力时间 09:40-10:05; (六级) 听力时间 15:40-16:10。

教务处
2018年12月05日

全国大学英语四六级考试-监考要点

(考前考后不丢卷, 考试之中不丢人)

- 1. 到场时间:** 上午 8:00 (四级)、下午 2:00 (六级) 准时到考务办公室签到。
- 2. 手机关机:** 监考时监考员手机一定要关机, 戴好手表, 因教育部考试中心、河北省考试院一再强调, 监考人员不得带通讯工具进入考场。
- 3. 考场不换:** 监考老师不能随意调换考场, 按考试中心安排的考场进行监考。
- 4. 护送试卷:** 领取考试材料及考务用品后, 请直接前往监考教室, 不能单独行动。
- 5. 组织入场:** 08:45 (四级), 14:45 (六级), 组织考生入场。
- 6. 检查证件:** 准考证、身份证, 缺一不可, 防止替考。
- 7. 内外把控:** 场外, 学生入场前, 手机带入考区的, 在考场门口关机, 放指定位置; 场内: 进场的学生不能离场。
- 8. 封场封人:** 09:00 (四级), 15:00 (六级) 封闭考场, 外人不得进, 监考、学生不得出; 遇特殊情况, 一人控制考场, 一人去考务办汇报。
- 9. 试卷亲递:** 监考老师一定要将答题卡和试题册发到考生手上不能让考生传递。
- 10. 清点发放:** 内装 (三袋三题三条): ①试卷袋 (试卷册 30 份、密封签 1 条); ②答题卡 I 专用袋 (答题卡 I 共 30 份、答题卡 I 密封签 1 条); ③答题卡 II 专用袋 (答题卡 II 共 30 份、答题卡 II 密封签 1 条)。发现答题卡和试卷数量不对, 应立即报考务办公室, 不能私自做主。
- 11. 存好卡条:** 答题卡和试卷的封条一定要保存好。
- 12. 题卡填涂:** 考生答题卡写错时, 可以更改, 划掉或者用橡皮擦掉。未经允许, 绝对不要用缺考考生的答题卡替代。
- 13. 题册填写:** 要求考生在试题册背面相应的位置上填写姓名和身份证号。
- 14. 题卡勿混:** 答题卡 1 和答题卡 2 不能混装。
- 15. 离场顺序:** 先监考后学生, 考试结束清点无误后, 再宣布学生离场。

全国大学英语四六级考试-黑板书写

英语四级考试

学校	防灾科技学院
代码	13079
校区代码	0
考场编号	
09:00	发答题卡 1、2 和试题册
09:10	作文考试
09:40	听力考试
10:05	收答题卡 1
10:10	做答题卡 2
11:20	收答题卡 2、试题册
举报电话	010-61598778

英语六级考试

学校	防灾科技学院
代码	13079
校区代码	0
考场编号	
15:00	发答题卡 1、2 和试题册
15:10	作文考试
15:40	听力考试
16:10	收答题卡 1
16:15	做答题卡 2
17:25	收答题卡 2、试题册
举报电话	010-61598778

全国大学英语四六级考试-流程详解 (括号内为提示)

操 作 规 程		
08:45 / 14:45	组织考生入场	1. 组织考生入场。监考员乙在考场门口逐一检查考生准考证、有效身份证件上的照片是否与本人相符，检查准考证上考场号是否与本考场号相符，检查并禁止考生携带违规物品入场。 (两证、禁止手机、电子设备) 2. 监考员甲保护试卷袋、听力磁带及放音设备，指导考生在考场座位表上规定的位置签字，指导考生按准考证上的座位号入座。 (提醒考生考试期间不允许上厕所，必须要去的，先交卷，上厕所，带考务办)
09:00 / 15:00	启封、发答题卡及试题册 禁止迟到考生入场	3. 禁止迟到考生入场。 (禁止) 4. 要求并提示考生非听力考试期间不得佩戴耳机，否则按违规处理。 (试音结束，不得戴耳机) 5. 发答题卡1、答题卡2和试题册。监考员甲先向全体考生展示试卷袋及磁带密封完好。监考员乙当众启封并核对无误后，下发答题卡1、答题卡2和试题册。 (答题卡1和答题卡2袋内装有白色不干胶密封条，三题三袋三条；清点无误后发放，如遇缺少，立即报考务办公室) 6. 监考员甲提示考生仔细阅读试题册正面的“敬告考生”，并要求考生检查试题册背面条形码、答题卡1和答题卡2的印刷质量，要求考生确认无误后将试题册背面上的条形码揭下后粘贴在答题卡1的条形码粘贴框内并填写(涂)试题册封底、答题卡1和答题卡2上的学校名称、姓名及准考证号等信息。强调只能用黑色签字笔填写姓名、准考证号，用HB-2B铅笔涂黑相应的信息点。 (撕、贴、填、涂) 7. 要求考生将相关信息填写完整后，将试题册背面向上放回至桌子左上角。提示考生若提前阅读试题，将按违规处理。 (监考员乙监控考场，维持考场秩序，制止考生提前答题。)
09:10 / 15:10	考试开始	8. 考试正式开始。考生做试题的第一部分，即写作部分(用黑色字迹签字笔答题)。提示考生以下内容： “(1) 作文题目在试题册背面，使用黑色签字笔在答题卡1上作答，期间不得打开试题册。 (2) 作文题考试时间为30分钟，之后将立即进行听力考试。” 9. 监考员甲逐一核验证件，检查考生填写(涂)信息、粘贴条形码是否规范。若出现问题，立即查明并处理。监考员乙监控整个考场。 (检查贴、填、涂，填错考生原卡涂改) 10. 核验完证件后，监考员一前一后认真监考。 (注意一前一后)
09:35/15:35		11. 提示考生5分钟后结束写作考试，并开始进行听力考试。
09:40 / 15:40	听力考试	12. 听力考试正式开始，命令考生打开试题册，带上耳机并提示考生“听力录音播放完毕后，将立即回收答题卡1”。监考员甲播放听力磁带。听力部分考试时，监考员甲站在放音设备旁，以便处理设备或磁带故障等突发事件，监考员乙监控整个考场。 注：听力部分考试时， <u>监考员原则上不要走动</u> 。若无试题、试题册的原因， <u>监考员有权制止其他任何人在听力部分考试进行时进入考场</u>
10:05 / 16:10	听力结束 收答题卡1	13. 听力考试结束，命令考生停止答题并摘下耳机。 14. 监考员甲收答题卡1，监考员乙监控整个考场，收卷期间考生不得答题，否则按违规处理。 (收答题卡1)
10:10 / 16:15	记录缺考情况 检查条形码粘贴情况	15. 命令考生继续作答。 16. 监考员甲逐一核验答题卡1粘贴条形码是否规范。若出现问题，立即查明并处理。监考员乙监控整个考场。 17. 监考员甲记录缺考考生有关信息，在答题卡1、答题卡2及试题册背面填写(涂)缺考考生姓名及准考证号最后两位，缺考考生的条形码粘贴条不用揭下。监考员乙控制整个考场。
11:10/17:15		18. 提醒考生离考试结束还有十分钟。
11:20 / 17:25		19. 宣布考试结束，并要求考生立即停止答题。 (停止坐好) 20. 监考员甲维持考场秩序，监考员乙验收各考生试题册和答题卡2，并再次检查考生填写(涂)信息、粘贴条形码是否规范，清点无误后组织考生退场(严禁考生带走试题册和答题卡)。 (清点无误后，考生退场) 21. 监考员甲在考场记录单上记录违规考生并要求考生签字确认。 (2位监考一起核查填写，确保无误)
考试收尾	收卷	22. 监考员按座位号小号在上，大号在下的顺序(包括缺考考生)整理试题册和答题卡。 (试题册、答题卡1、2都按顺序)
	清点密封	23. 将整理好的试题册、答题卡1和答题卡2一并带到考务办公室，经考务负责人清点核查无误后密封。 (来考务办公室封装) 注：(1) 考生的答题卡1、答题卡2分别装入相应的专用袋内密封(包括缺考考生)。 (2) 试题册装入试卷袋内密封(包括缺考考生)，交市级教育考试机构集中管理。

全国大学英语四六级考试-流程要点

时间点 (CET4/CET6)	工作概述	考生	监考员	提示语
8:45/14:45	考生入场	出示有效身份证件、准考证	1. 核对考生证件 2. 检查考生证件、禁止考生携带违规物品进考场	
9:00/15:00	下发考试材料	1. 阅读敬告考生内容 2. 检查条形码、答题卡的印刷质量 3. 粘贴条形码、填写个人信息	1. 发试题册、答题卡 1、答题卡 2 2. 要求考生阅读试题册正面“敬告考生”内容 3. 要求考生检查试题册、答题卡的印刷质量 4. 指导考生粘贴条形码及填写个人信息情况	非听力考试期间不得佩戴耳机且不得提前翻阅试题册，否则按违规处理。
9:10/15:10	考试正式开始	开始作答作文	1. 核对考生证件 2. 检查考生粘贴条形码及填写个人信息情况	作文题目在试题册背面，使用黑色签字笔在答题卡 1 上作答，期间不得打开试题册。作文题考试时间为 30 分钟，之后将立即进行听力考试。
9:35/15:35	提示考生		提示考生 5 分钟后结束写作考试，并开始进行听力考试	五分钟后将开始听力考试。
9:40/15:40	听力考试开始	进行听力考试	1. 命令考生打开试题册，带上耳机 2. 监考员甲播放听力设备 3. 监考员乙控制控制考场	听力考试正式开始，请考生打开试题册并带上耳机，听力录音播放完毕后，将立即回收答题卡 1。
10:05/16:10	听力考试结束	考生停止作答	1. 要求考生摘下耳机，停止作答 2. 收答题卡 1	请考生立即停止作答。
10:10/16:15	命令考生继续作答	考生继续作答阅读和翻译部分	1. 检查考生答题卡 1 条形码粘贴及个人信息填写情况 2. 记录缺考情况	请考生继续作答。
11:10/17:15	提示考生		提示考生离考试结束还有 10 分钟	10 分钟后将结束考试。
11:20/17:25	考试结束	考生停止作答	1. 考生回收试题册、答题卡 2 2. 清点答题卡、试题册，并再次检查条形码粘贴及个人信息填写情况 3. 清点无误后方可让考生离场 4. 要求违规考生签字确认	
收尾工作			1. 试题册、答题卡 1 和答题卡 2 按座位号小号在上，大号在下的顺序（包括缺考考生）整理 2. 经考务负责人清点无误，签字确认后方可密封	

全国大学英语四六级考试-CET 监考员守则

1. 必须以高度的责任感和熟练的业务技能做好考场的监督、检查工作，严格维护考场纪律、制止违纪作弊行为，确保考试公正、顺利地进行。
2. 考前必须参加培训，认真学习有关考试的政策、法规，熟悉监考业务。未经培训或培训考核不合格者不得承担监考工作。
3. 在履行监考职责时必须佩带规定标志，严格遵守考点考试作息制度，不迟到、不早退，不擅离职守，接受考点安全检查，不携带通讯工具进考场。
4. 考前领取试卷必须严格履行交接手续。认真核对考试级别、语种、密封情况，确认无误后按规定路线与另一监考员共同达到考场。
5. 应在考生入场前检查、整理考场。考试结束前，未经主考同意，不得擅自离开考场。
6. 考生入场时，要组织考生有秩序地进入考场，认真检查每一位考生的准考证和有效身份证件等统一规定的证件是否齐全，证件上的照片与本人是否相符，准考证上的考场号等是否与本考场相符，并要求考生在考场座位表上自己的姓名后签字。考生入场时间开始 15 分钟（即上午 9:00，下午 15:00）后，监考员禁止迟到考生入场。
7. 应严格遵守考试时间，不得擅自提前或拖延考试开始和结束时间。
8. 试卷启封时，如发现试卷差错，应及时采取有效措施，按照有关程序换取备用试卷；遇有漏印、重印、错印的试卷时，应立即通过流动监考员向考点主考报告，保证考试正常实施。
9. 考点开始考试的统一信号发出时，向考生宣布考试开始。
10. 听力部分考试进行时，原则上不得在考场内走动，以免影响考试。
11. 不得向考生解释任何有关试题内容的问题，对试卷印刷不清之处所提出的询问，应当众答复，试题有更正时应及时当众板书公布。
12. 认真监督考生考试，制止考生违反考试纪律的行为，不得隐瞒袒护。必须将违纪考生的情况如实填入考场记录单，没收的违纪证据，应附在考场记录单后。对扰乱考场秩序者可以直接逐出考场，并报告考点主考及时处理，记入考场记录单。
13. 指导考生正确填写个人信息（粘贴条形码），并在考试期间及回收答卷后检查填写（粘贴）情况，如发现异常及时处理。
14. 有权制止除佩带规定标志以外的任何人进入考场，有权制止未经省级教育考试机构允许的任何人在考场内照相、录像。
15. 在考场内应集中精力，严肃认真，忠于职守，不得做与监考无关的事情（如吸烟、阅读书报、谈笑、睡觉、抄做试题等），不得使用手机，不得以任何形式向外发布考场内信息。
16. 不得监守自盗，不准暗示、协助或支持考生违规，不得拆封缺考考生和多余的空白试卷，不得以任何理由私留、复制试卷，也不得指使他人进行以上违规行为。监考员违规的，视其情节将按有关规定给予处分，触犯刑律的，移送司法机关处理。

全国大学英语四六级考试-贴条形码

试题册背面条形码贴到答题卡 1 的相应位置。

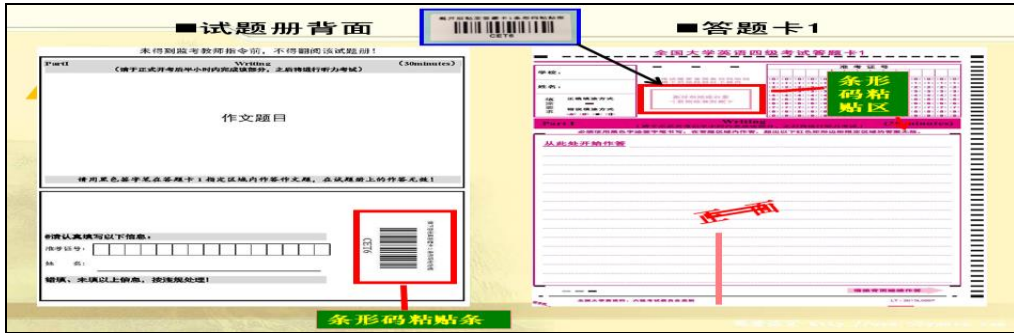

全国大学英语四六级考试-缺考填涂

1. 答题卡 1：学校、姓名、填涂准考证号后 2 位；
2. 答题卡 2：学校、姓名、填涂准考证号后 2 位；
3. 试题册：准考证号后 2 位，不揭条形码。

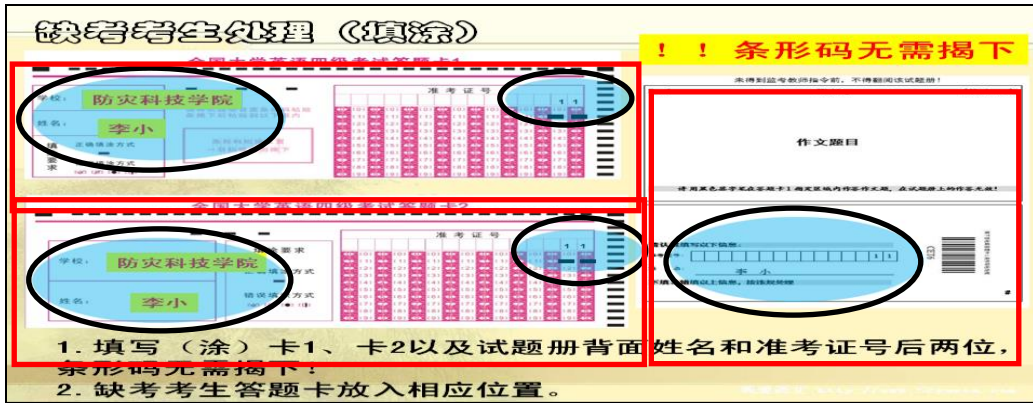

全国大学英语四六级考试-试题册、答题卡 1、2 封面填写

1. 省名称：河北省。2. 学校名称：防灾科技学院。3. 按实际填应考、缺考、实考。4. 考场情况说明：无异常，不填；有异常情况与考务负责人沟通后再填写。本袋内回收资料情况：答题卡数量（按实际）、试题册数量：0、其他物品：0。5. 监考员甲、乙。6. 考务负责人：洪利。⑩日期：2018.12.15。

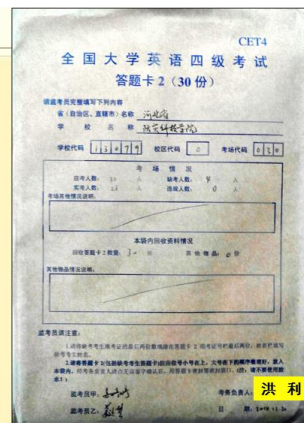
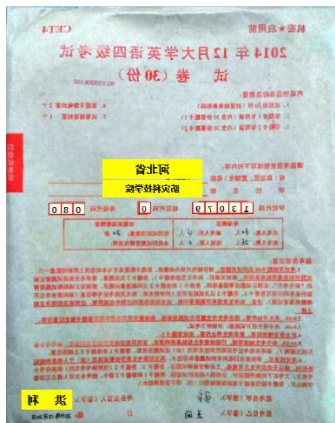























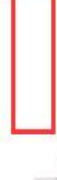

全国大学英语四六级考试-学生签到

签到位置

1. 照片左侧。
2. 座位号下方。
3. 竖着签到。

全国大学英语四级考试 (CET4)

学校: 13079-防灾科技学院 校区: 0-防灾科技学院 (主校区)
考试时间: 2018-06-16 09:00-11:20 考场: (002)4#102(南校区明略楼)

01  曹轶 130790181100201	02  陈晓飞 130790181100202	03  刘永臻 130790181100203	04  董宝鑫 130790181100204	05  彭荣森 130790181100205
06  王胜启 130790181100206	07  2017 高考 张东兴 130790181100207	08  王宁 130790181100208	09  王雨康 130790181100209	10  苏欣容 130790181100210
11  裴鑫 130790181100211	12  胡青巧 130790181100212	13  许浩朋 130790181100213	14  魏瑜 130790181100214	15  莫晓琴 130790181100215
16  罗子懿 130790181100216	17  河南2015普通高考 020132150807 李思菡 130790181100217	18  李玲 130790181100218	19  河南2015普通高考 060141100231 冯雨 130790181100219	20  姜清月 130790181100220
21  于浩 130790181100221	22  邓聪聪 130790181100222	23  成清正 130790181100223	24  胡佳宇 130790181100224	25  张哲 130790181100225

全国大学英语四六级考试-巡视安排一览表

组 长	刘春平					
小组成员	洪利	张伟	池丽霞	田力	高伟	谢力
提示：请各位领导到“天仪楼 408”集合						

全国大学英语四级考试-考务安排一览表

考务办公室	考区	负责人	考务人员（流动监考）					
天仪楼 408	北校区	郭子铎	吴鹏	王阳	李尚波	刘瑜丽	牛婷婷	郭丽丽
			苏飒翔	陈怡静	张小娟			
承基楼 6#6j11	南校区	王丽丽	欧阳群波	夏京	王亚丽	刘晓莉	刘丽锐	
提示：请各位考务人员 07:15 准时到考务办公室								

全国大学英语六级考试-考务安排一览表

考务办公室	考区	负责人	考务人员（流动监考）					
天仪楼 408	北校区	郭子铎	吴鹏	王阳	李尚波	刘瑜丽	牛婷婷	郭丽丽
			苏飒翔	陈怡静	张小娟			
		王丽丽	欧阳群波	夏京	王亚丽	刘晓莉	刘丽锐	
提示：请各位考务人员 13:15 准时到考务办公室								

全国大学英语四六级考试-录播安排一览表

事宜	级别	考区	值班人员			
听力播放	四六级	南北区	沈洪雷			陈怡静
视频录像	四六级	南北区	杜春雷			薛韡

全国大学英语四六级考试-值班安排一览表

事宜	级别	考区	值班人员
办公室值班	四六级	南北区	刘碧辉

全国大学英语四级考试-考场布置一览表

事宜	级别	考区	楼层	参与人员			
考场布置	英语四级	天仪楼	一层	刘瑜丽	张小娟		
			二层	段丽	沈洪雷		
			三层	王阳	牛婷婷		
			四层	刘娟娟	石星星		
			五层	王亚丽	张巧卓		
			六层	陈宁	郭丽丽		
	承基楼	所有	刘丽锐	苏飒翔	陈怡静	刘晓莉	

全国大学英语六级考试-考场布置一览表

事宜	级别	考区	楼层	参与人员			
考场布置	四级	天仪楼	一层	刘瑜丽	张小娟	沈洪雷	段丽
			二层	王阳	牛婷婷	刘娟娟	石星星
			三层	王亚丽	张巧卓	陈宁	郭丽丽

全国大学英语四六级考试-保障维护一览表

事宜	级别	考区	负责人	参与人员（人数）		
安全保卫	四六级	各考区	王振东	20 人		
医护保障	四六级	南北区	沈廷展	2 人		
电力保障	四六级	南北区	杨元斌	2 人		
教室管理	四六级	南北区	王丽丽	6 人		
听力维护	四六级	南校区	陈怡静	沈洪雷		
录像维护	四六级	天仪楼	杜春雷	霍敬妍	沈行	
	四六级	承基楼	薛韡	石亚梅	丁映月	马腾
押运试卷	四六级	全部	郭子铎	8 人		

全国大学英语四六级考试-监考教师一览表 (按学院)

1 地球												
白相东	戴训也	邓 淼	关成尧	黄骥超	黄静宜	贾建鹏	焦轩凯	李 静	林玲玲	刘 青	刘晓燕	刘智荣
陆丽娜	齐路晶	苏 畅	谭 萍	王承洋	王 鹤	武巴特尔	武 晔	杨仁虎	于晓辉			
2 环境												
曹桂荣	韩秋莹	孔慧敏	李佳乐	廖 欣	刘 军	那 金	牛永君	钱 安	宋 洋	孙广通	万 飞	王秋玲
王艳萍	肖瑞杰	殷 娜	张 达	张莉丽	张瑞蕾	张晓博	张耀文	张 莹	赵学艳	赵 珍	郑丽佳	
3 土木												
安 扬	边学森	陈海君	陈 佳	陈晓冉	崔淑艳	邓 曦	杜 敏	何 福	刘娟娟	刘学伶	卢玉林	盛志刚
孙 钥	孙治国	田 静	王粉鸽	王 宽	王素莉	王 欣	王振宇	魏 佳	于改花	张艳敏	赵 彦	左彦峰
4 地质												
常晁瑜	霍占刚	李孝波	林 玮	孟凡超	沈 超	苏占东	万 卫	王 磊	王 伟	温立平	徐国栋	张 瑶
郑志华												
5 电控												
陈 宁	陈 逊	储琳琳	高 强	高 琴	高志涛	郭 越	韩智明	贺秀玲	胡治国	姜运芳	雷利伟	李立新
李亚南	刘春侠	刘淑聪	马洪蕊	孟 娟	邱忠超	施 艳	石星星	苏渤力	王 立	王 莉	王新刚	吴燕雄
谢 维	阎光耀	杨敬松	杨 晴	于 江	于瑞红	朱桃花						
6 信息												
白 灵	陈丹琪	陈福明	陈新房	杜春雷	冯燕茹	郭 娜	黄 猛	李翠婷	李 攀	刘 帅	刘 颖	鹿玉红
潘志安	庞国莉	沈焱萍	孙晓玲	孙晓叶	王小英	薛 韡	杨秋格	袁国铭	袁 静	张 兵	张巧卓	张 翔
7 经管												
陈 杰	陈龙杰	陈薇伶	范嘉毅	郭丽楠	何红霞	黄 敏	黄义乾	赖山东	李 冲	李纪恩	李志伟	刘 琳
刘晓静	刘新梅	孟晓阁	宋晓刚	孙 璐	孙 妍	王凤京	王立卫	闫粉粉	殷文玲	张 静(经管)	朱平安	
8 应急												
安毓琪	崔亚杰	郭继东	韩 莹	李海君	李魁明	李姗姗	李晓丽	李一行	刘京会	田佩芳	郝蒙浩	杨月巧
于 汐	张艳霞											
9 文化												
迟晓明	段 丽	房庆丽	高 婷	郭艳红	何利娜	贾雪倩	姜婷婷	李爱哲	李广云	李晓玲	李 幸	李艳平
梁 娟	刘宏川	栾俊华	牛晓龙	彭麦福	任 杰	孙乐平	孙振军	王 姗	王素敏	张超颖	张付明	张 静(文化)
张素丽	钟 健	周 鼎										
10 外语												
安 蕾	冯 雷	高丽梅	郭 鑫	胡晓欧	黄 玫	黄 淞	霍雨光	李恩庆	李海燕	李 辉	刘娟路	聂晓黎
沈洪雷	王冬梅	王丽娟	王委委	王 艳	王 媛	夏金玉	徐 平	张彩贞	张 莉	张志华	赵 娟	赵楠楠
赵子维	朱 洁	朱绍霞										
a 基础												
霍振香	靳志同	康永刚	李林锐	李瑞东	梁慧敏	刘雪凌	钱小仕	瞿立建	王艳秋	闫志涛	袁 峰	张鹤翔
张丽娟	张梅东	张新超	张艳芳	赵立珍	庄需芹							
b 体育												
陈 斯	洪 旺	李睿恒	李应伟	刘立华	马 尧	乔 佳	武兴东	张学雷	周巍巍	左 斌		
c 马院												
毕丽娜	高衍超	何 艳	兰俊丽	刘利民	刘胜男	马立智	孙 灿	孙红竹	田艳天	赵 元		

全国大学英语四六级考试-监考教师一览表（按考场）

考试时间	级别	学校代码	考场号	监考一	监考二	人数	地点	起止准考证号
2018/12/15 9:00:00	CET4	13079	001	安 蕾	聂晓黎	30	111 (A) (天仪楼北)	130790182100101-130790182100130
2018/12/15 9:00:00	CET4	13079	002	安 扬	牛晓龙	30	111 (B) (天仪楼北)	130790182100201-130790182100230
2018/12/15 9:00:00	CET4	13079	003	安毓琪	牛永君	30	112 (天仪楼北)	130790182100301-130790182100330
2018/12/15 9:00:00	CET4	13079	004	白 灵	潘志安	30	113 (天仪楼北)	130790182100401-130790182100430
2018/12/15 9:00:00	CET4	13079	005	白相东	庞国莉	30	114 (天仪楼北)	130790182100501-130790182100530
2018/12/15 9:00:00	CET4	13079	006	毕丽娜	彭麦福	30	115 (天仪楼北)	130790182100601-130790182100630
2018/12/15 9:00:00	CET4	13079	007	边学森	齐路晶	30	116(A) (天仪楼北)	130790182100701-130790182100730
2018/12/15 9:00:00	CET4	13079	008	曹桂荣	钱 安	30	116(B) (天仪楼北)	130790182100801-130790182100830
2018/12/15 9:00:00	CET4	13079	009	常晁瑜	钱小仕	30	116(C) (天仪楼北)	130790182100901-130790182100930
2018/12/15 9:00:00	CET4	13079	010	陈丹琪	乔 佳	30	201 (天仪楼南)	130790182101001-130790182101030
2018/12/15 9:00:00	CET4	13079	011	陈福明	邱忠超	30	202(A) (天仪楼南)	130790182101101-130790182101130
2018/12/15 9:00:00	CET4	13079	012	陈海君	瞿立建	30	202(B) (天仪楼南)	130790182101201-130790182101230
2018/12/15 9:00:00	CET4	13079	013	陈 佳	任 杰	30	203(A) (天仪楼南)	130790182101301-130790182101330
2018/12/15 9:00:00	CET4	13079	014	陈 杰	沈 超	30	203(B) (天仪楼南)	130790182101401-130790182101430
2018/12/15 9:00:00	CET4	13079	015	陈龙杰	沈洪雷	30	204(A) (天仪楼南)	130790182101501-130790182101530
2018/12/15 9:00:00	CET4	13079	016	陈 宁	沈焱萍	30	204(B) (天仪楼南)	130790182101601-130790182101630
2018/12/15 9:00:00	CET4	13079	017	陈 斯	盛志刚	30	205(A) (天仪楼南)	130790182101701-130790182101730
2018/12/15 9:00:00	CET4	13079	018	陈薇伶	施 艳	30	205(B) (天仪楼南)	130790182101801-130790182101830
2018/12/15 9:00:00	CET4	13079	019	陈晓冉	石星星	30	205(C) (天仪楼南)	130790182101901-130790182101930
2018/12/15 9:00:00	CET4	13079	020	陈新房	宋晓刚	30	206(A) (天仪楼北)	130790182102001-130790182102030
2018/12/15 9:00:00	CET4	13079	021	陈 逊	宋 洋	30	206(B) (天仪楼北)	130790182102101-130790182102130
2018/12/15 9:00:00	CET4	13079	022	迟晓明	苏渤力	30	207 (天仪楼北)	130790182102201-130790182102230
2018/12/15 9:00:00	CET4	13079	023	储琳琳	苏 畅	30	208(A) (天仪楼北)	130790182102301-130790182102330
2018/12/15 9:00:00	CET4	13079	024	崔淑艳	苏占东	30	208(B) (天仪楼北)	130790182102401-130790182102430
2018/12/15 9:00:00	CET4	13079	025	崔亚杰	孙 灿	30	209 (天仪楼北)	130790182102501-130790182102530
2018/12/15 9:00:00	CET4	13079	026	戴训也	孙广通	30	210(A) (天仪楼北)	130790182102601-130790182102630
2018/12/15 9:00:00	CET4	13079	027	邓 淼	孙红竹	30	210(B) (天仪楼北)	130790182102701-130790182102730
2018/12/15 9:00:00	CET4	13079	028	邓 曦	孙乐平	30	210(C) (天仪楼北)	130790182102801-130790182102830
2018/12/15 9:00:00	CET4	13079	029	杜春雷	孙 璐	30	301(A) (天仪楼南)	130790182102901-130790182102930
2018/12/15 9:00:00	CET4	13079	030	杜 敏	孙晓玲	30	301(B) (天仪楼南)	130790182103001-130790182103030
2018/12/15 9:00:00	CET4	13079	031	段 丽	孙晓叶	30	302(A) (天仪楼南)	130790182103101-130790182103130
2018/12/15 9:00:00	CET4	13079	032	房庆丽	孙 妍	30	302(B) (天仪楼南)	130790182103201-130790182103230
2018/12/15 9:00:00	CET4	13079	033	冯 雷	孙 钥	30	304 (天仪楼南)	130790182103301-130790182103330
2018/12/15 9:00:00	CET4	13079	034	冯燕茹	孙振军	30	305 (天仪楼南)	130790182103401-130790182103430
2018/12/15 9:00:00	CET4	13079	035	高丽梅	孙治国	30	306 (天仪楼南)	130790182103501-130790182103530
2018/12/15 9:00:00	CET4	13079	036	高 强	谭 萍	30	307 (天仪楼南)	130790182103601-130790182103630
2018/12/15 9:00:00	CET4	13079	037	高 琴	田 静	30	308(A) (天仪楼北)	130790182103701-130790182103730

考试时间	级别	学校代码	考场号	监考一	监考二	人数	地点	起止准考证号
2018/12/15 9:00:00	CET4	13079	038	高 婷	田佩芳	30	308(B) (天仪楼北)	130790182103801-130790182103830
2018/12/15 9:00:00	CET4	13079	039	高衍超	田艳天	30	309(A) (天仪楼北)	130790182103901-130790182103930
2018/12/15 9:00:00	CET4	13079	040	高志涛	万 飞	30	309(B) (天仪楼北)	130790182104001-130790182104030
2018/12/15 9:00:00	CET4	13079	041	关成尧	万 卫	30	310 (天仪楼北)	130790182104101-130790182104130
2018/12/15 9:00:00	CET4	13079	042	郭继东	王承洋	30	311 (天仪楼北)	130790182104201-130790182104230
2018/12/15 9:00:00	CET4	13079	043	郭丽楠	王冬梅	30	312 (天仪楼北)	130790182104301-130790182104330
2018/12/15 9:00:00	CET4	13079	044	郭 娜	王粉鸽	30	313 (天仪楼北)	130790182104401-130790182104430
2018/12/15 9:00:00	CET4	13079	045	郭 鑫	王凤京	30	402(A) (天仪楼南)	130790182104501-130790182104530
2018/12/15 9:00:00	CET4	13079	046	郭艳红	王 鹤	30	402(B) (天仪楼南)	130790182104601-130790182104630
2018/12/15 9:00:00	CET4	13079	047	郭 越	王 宽	30	403 (天仪楼南)	130790182104701-130790182104730
2018/12/15 9:00:00	CET4	13079	048	韩秋莹	王 磊	30	404(A) (天仪楼南)	130790182104801-130790182104830
2018/12/15 9:00:00	CET4	13079	049	韩 莹	王 立	30	404(B) (天仪楼南)	130790182104901-130790182104930
2018/12/15 9:00:00	CET4	13079	050	韩智明	王立卫	30	405(A) (天仪楼南)	130790182105001-130790182105030
2018/12/15 9:00:00	CET4	13079	051	何 福	王丽娟	30	405(B) (天仪楼南)	130790182105101-130790182105130
2018/12/15 9:00:00	CET4	13079	052	何红霞	王 莉	30	406 (天仪楼南)	130790182105201-130790182105230
2018/12/15 9:00:00	CET4	13079	053	何利娜	王秋玲	30	407 (天仪楼南)	130790182105301-130790182105330
2018/12/15 9:00:00	CET4	13079	054	何 艳	王 姗	30	409(A) (天仪楼北)	130790182105401-130790182105430
2018/12/15 9:00:00	CET4	13079	055	贺秀玲	王素莉	30	409(B) (天仪楼北)	130790182105501-130790182105530
2018/12/15 9:00:00	CET4	13079	056	洪 旺	王素敏	30	410(A) (天仪楼北)	130790182105601-130790182105630
2018/12/15 9:00:00	CET4	13079	057	胡晓欧	王 伟	30	410(B) (天仪楼北)	130790182105701-130790182105730
2018/12/15 9:00:00	CET4	13079	058	胡治国	王委委	30	411 (天仪楼北)	130790182105801-130790182105830
2018/12/15 9:00:00	CET4	13079	059	黄骥超	王小英	30	412 (天仪楼北)	130790182105901-130790182105930
2018/12/15 9:00:00	CET4	13079	060	黄静宜	王 欣	30	413 (天仪楼北)	130790182106001-130790182106030
2018/12/15 9:00:00	CET4	13079	061	黄 玫	王新刚	30	414 (天仪楼北)	130790182106101-130790182106130
2018/12/15 9:00:00	CET4	13079	062	黄 猛	王 艳	30	502(A) (天仪楼南)	130790182106201-130790182106230
2018/12/15 9:00:00	CET4	13079	063	黄 敏	王艳萍	30	502(B) (天仪楼南)	130790182106301-130790182106330
2018/12/15 9:00:00	CET4	13079	064	黄 淞	王艳秋	30	503 (天仪楼南)	130790182106401-130790182106430
2018/12/15 9:00:00	CET4	13079	065	黄义乾	王 媛	30	504(A) (天仪楼南)	130790182106501-130790182106530
2018/12/15 9:00:00	CET4	13079	066	霍雨光	王振宇	30	504(B) (天仪楼南)	130790182106601-130790182106630
2018/12/15 9:00:00	CET4	13079	067	霍占刚	魏 佳	30	505(A) (天仪楼南)	130790182106701-130790182106730
2018/12/15 9:00:00	CET4	13079	068	霍振香	温立平	30	505(B) (天仪楼南)	130790182106801-130790182106830
2018/12/15 9:00:00	CET4	13079	069	贾建鹏	吴燕雄	30	506 (天仪楼南)	130790182106901-130790182106930
2018/12/15 9:00:00	CET4	13079	070	贾雪倩	武巴特尔	30	507 (天仪楼南)	130790182107001-130790182107030
2018/12/15 9:00:00	CET4	13079	071	姜婷婷	武兴东	30	509(A) (天仪楼北)	130790182107101-130790182107130
2018/12/15 9:00:00	CET4	13079	072	姜运芳	武 晔	30	509(B) (天仪楼北)	130790182107201-130790182107230
2018/12/15 9:00:00	CET4	13079	073	焦轩凯	郝蒙浩	30	510(A) (天仪楼北)	130790182107301-130790182107330
2018/12/15 9:00:00	CET4	13079	074	靳志同	夏金玉	30	510(B) (天仪楼北)	130790182107401-130790182107430
2018/12/15 9:00:00	CET4	13079	075	康永刚	肖瑞杰	30	511 (天仪楼北)	130790182107501-130790182107530
2018/12/15 9:00:00	CET4	13079	076	孔慧敏	谢 维	30	512 (天仪楼北)	130790182107601-130790182107630
2018/12/15 9:00:00	CET4	13079	077	赖山东	徐国栋	30	513 (天仪楼北)	130790182107701-130790182107730

考试时间	级别	学校代码	考场号	监考一	监考二	人数	地点	起止准考证号
2018/12/15 9:00:00	CET4	13079	078	兰俊丽	徐平	30	514 (天仪楼北)	130790182107801-130790182107830
2018/12/15 9:00:00	CET4	13079	079	雷利伟	薛韡	30	602(A) (天仪楼南)	130790182107901-130790182107930
2018/12/15 9:00:00	CET4	13079	080	李爱哲	闫粉粉	30	602(B) (天仪楼南)	130790182108001-130790182108030
2018/12/15 9:00:00	CET4	13079	081	李冲	闫志涛	30	603 (天仪楼南)	130790182108101-130790182108130
2018/12/15 9:00:00	CET4	13079	082	李翠婷	阎光耀	30	604(A) (天仪楼南)	130790182108201-130790182108230
2018/12/15 9:00:00	CET4	13079	083	李恩庆	杨敬松	30	604(B) (天仪楼南)	130790182108301-130790182108330
2018/12/15 9:00:00	CET4	13079	084	李广云	杨晴	30	605(A) (天仪楼南)	130790182108401-130790182108430
2018/12/15 9:00:00	CET4	13079	085	李海君	杨秋格	30	605(B) (天仪楼南)	130790182108501-130790182108530
2018/12/15 9:00:00	CET4	13079	086	李海燕	杨仁虎	30	606 (天仪楼南)	130790182108601-130790182108630
2018/12/15 9:00:00	CET4	13079	087	李辉	杨月巧	30	607 (天仪楼南)	130790182108701-130790182108730
2018/12/15 9:00:00	CET4	13079	088	李纪恩	殷娜	30	608(A) (天仪楼北)	130790182108801-130790182108830
2018/12/15 9:00:00	CET4	13079	089	李佳乐	殷文玲	30	608(B) (天仪楼北)	130790182108901-130790182108930
2018/12/15 9:00:00	CET4	13079	090	李静	于改花	30	609(A) (天仪楼北)	130790182109001-130790182109030
2018/12/15 9:00:00	CET4	13079	091	李魁明	于江	30	609(B) (天仪楼北)	130790182109101-130790182109130
2018/12/15 9:00:00	CET4	13079	092	李立新	于瑞红	30	6J12(A) (承基楼)	130790182109201-130790182109230
2018/12/15 9:00:00	CET4	13079	093	李林锐	于汐	30	6J12(B) (承基楼)	130790182109301-130790182109330
2018/12/15 9:00:00	CET4	13079	094	李攀	于晓辉	30	6J13(A) (承基楼)	130790182109401-130790182109430
2018/12/15 9:00:00	CET4	13079	095	李瑞东	袁峰	30	6J13(B) (承基楼)	130790182109501-130790182109530
2018/12/15 9:00:00	CET4	13079	096	李睿恒	袁国铭	30	6J21(A) (承基楼)	130790182109601-130790182109630
2018/12/15 9:00:00	CET4	13079	097	李姗姗	袁静	30	6J21(B) (承基楼)	130790182109701-130790182109730
2018/12/15 9:00:00	CET4	13079	098	李晓丽	张兵	30	6J22(A) (承基楼)	130790182109801-130790182109830
2018/12/15 9:00:00	CET4	13079	099	李晓玲	张彩贞	30	6J22(B) (承基楼)	130790182109901-130790182109930
2018/12/15 9:00:00	CET4	13079	100	李孝波	张超颖	30	6J23(A) (承基楼)	130790182110001-130790182110030
2018/12/15 9:00:00	CET4	13079	101	李幸	张达	1	6J23(B) (承基楼)	130790182110101-130790182110101

2018/12/15 9:00:00 计数 1 0 1

2018/12/15 15:00:00	CET6	13079	001	范嘉毅	张付明	30	111 (A) (天仪楼北)	130790182200101-130790182200130
2018/12/15 15:00:00	CET6	13079	002	李亚南	张巧卓	30	111 (B) (天仪楼北)	130790182200201-130790182200230
2018/12/15 15:00:00	CET6	13079	003	李艳平	张鹤翔	30	112 (天仪楼北)	130790182200301-130790182200330
2018/12/15 15:00:00	CET6	13079	004	李一行	张静(经管)	30	113 (天仪楼北)	130790182200401-130790182200430
2018/12/15 15:00:00	CET6	13079	005	李应伟	张静(文化)	30	114 (天仪楼北)	130790182200501-130790182200530
2018/12/15 15:00:00	CET6	13079	006	李志伟	张丽娟	30	115 (天仪楼北)	130790182200601-130790182200630
2018/12/15 15:00:00	CET6	13079	007	梁慧敏	张莉	30	116(A) (天仪楼北)	130790182200701-130790182200730
2018/12/15 15:00:00	CET6	13079	008	梁娟	张莉丽	30	116(B) (天仪楼北)	130790182200801-130790182200830
2018/12/15 15:00:00	CET6	13079	009	廖欣	张梅东	30	116(C) (天仪楼北)	130790182200901-130790182200930
2018/12/15 15:00:00	CET6	13079	010	林玲玲	张瑞蕾	30	201 (天仪楼南)	130790182201001-130790182201030
2018/12/15 15:00:00	CET6	13079	011	林玮	张素丽	30	202(A) (天仪楼南)	130790182201101-130790182201130
2018/12/15 15:00:00	CET6	13079	012	刘春侠	张翔	30	202(B) (天仪楼南)	130790182201201-130790182201230
2018/12/15 15:00:00	CET6	13079	013	刘宏川	张晓博	30	203(A) (天仪楼南)	130790182201301-130790182201330
2018/12/15 15:00:00	CET6	13079	014	刘京会	张新超	30	203(B) (天仪楼南)	130790182201401-130790182201430
2018/12/15 15:00:00	CET6	13079	015	刘娟娟	张学雷	30	204(A) (天仪楼南)	130790182201501-130790182201530

考试时间	级别	学校代码	考场号	监考一	监考二	人数	地点	起止准考证号
2018/12/15 15:00:00	CET6	13079	016	刘 军	张艳芳	30	204(B) (天仪楼南)	130790182201601-130790182201630
2018/12/15 15:00:00	CET6	13079	017	刘立华	张艳敏	30	205(A) (天仪楼南)	130790182201701-130790182201730
2018/12/15 15:00:00	CET6	13079	018	刘利民	张艳霞	30	205(B) (天仪楼南)	130790182201801-130790182201830
2018/12/15 15:00:00	CET6	13079	019	刘 琳	张 瑶	30	205(C) (天仪楼南)	130790182201901-130790182201930
2018/12/15 15:00:00	CET6	13079	020	刘 青	张耀文	30	206(A) (天仪楼北)	130790182202001-130790182202030
2018/12/15 15:00:00	CET6	13079	021	刘胜男	张 莹	30	206(B) (天仪楼北)	130790182202101-130790182202130
2018/12/15 15:00:00	CET6	13079	022	刘淑聪	张志华	30	207 (天仪楼北)	130790182202201-130790182202230
2018/12/15 15:00:00	CET6	13079	023	刘 帅	赵 娟	30	208(A) (天仪楼北)	130790182202301-130790182202330
2018/12/15 15:00:00	CET6	13079	024	刘娟路	赵立珍	30	208(B) (天仪楼北)	130790182202401-130790182202430
2018/12/15 15:00:00	CET6	13079	025	刘晓静	赵楠楠	30	209 (天仪楼北)	130790182202501-130790182202530
2018/12/15 15:00:00	CET6	13079	026	刘晓燕	赵学艳	30	210(A) (天仪楼北)	130790182202601-130790182202630
2018/12/15 15:00:00	CET6	13079	027	刘新梅	赵 彦	30	210(B) (天仪楼北)	130790182202701-130790182202730
2018/12/15 15:00:00	CET6	13079	028	刘学伶	赵 元	30	210(C) (天仪楼北)	130790182202801-130790182202830
2018/12/15 15:00:00	CET6	13079	029	刘雪凌	赵 珍	30	301(A) (天仪楼南)	130790182202901-130790182202930
2018/12/15 15:00:00	CET6	13079	030	刘 颖	赵子维	30	301(B) (天仪楼南)	130790182203001-130790182203030
2018/12/15 15:00:00	CET6	13079	031	刘智荣	郑丽佳	30	302(A) (天仪楼南)	130790182203101-130790182203130
2018/12/15 15:00:00	CET6	13079	032	卢玉林	郑志华	30	302(B) (天仪楼南)	130790182203201-130790182203230
2018/12/15 15:00:00	CET6	13079	033	陆丽娜	钟 健	30	304 (天仪楼南)	130790182203301-130790182203330
2018/12/15 15:00:00	CET6	13079	034	鹿玉红	周 鼎	30	305 (天仪楼南)	130790182203401-130790182203430
2018/12/15 15:00:00	CET6	13079	035	栾俊华	周巍巍	30	306 (天仪楼南)	130790182203501-130790182203530
2018/12/15 15:00:00	CET6	13079	036	马洪蕊	朱 洁	30	307 (天仪楼南)	130790182203601-130790182203630
2018/12/15 15:00:00	CET6	13079	037	马立智	朱平安	30	308(A) (天仪楼北)	130790182203701-130790182203730
2018/12/15 15:00:00	CET6	13079	038	马 尧	朱绍霞	30	308(B) (天仪楼北)	130790182203801-130790182203830
2018/12/15 15:00:00	CET6	13079	039	孟凡超	朱桃花	30	309(A) (天仪楼北)	130790182203901-130790182203930
2018/12/15 15:00:00	CET6	13079	040	孟 娟	庄需芹	30	309(B) (天仪楼北)	130790182204001-130790182204030
2018/12/15 15:00:00	CET6	13079	041	孟晓阁	左 斌	30	310 (天仪楼北)	130790182204101-130790182204130
2018/12/15 15:00:00	CET6	13079	042	那 金	左彦峰	20	311 (天仪楼北)	130790182204201-130790182204220

2018/12/15 15:00:00 计数 4 2

总 计 数 1 4 3